



INFORMATION PUBLIQUE

Les Etudes annexes

Concept nature et paysage
(En cours)



Patrimoine bâti
(En cours)

RECENSEMENT ARCHITECTURAL (800-109-00045-000-000)

Commune: Versoix
Fiche: 46

Départ: Canton de Vaud
Zone: Zone de protection de l'habitat
Propriétaire(s): Canton de Vaud, Canton de Vaud, Canton de Vaud
Fonction initiale: Habitation individuelle

Coord. 12816 / 697074 Cote: n° 244 Folio n° 3

Description:
Bâti individuel construit en 1952, typique de l'époque, orienté au Sud-Est avec la vue et l'orientation vers le sud. L'ensemble est remarquable par sa qualité architecturale, son style, son aspect et sa situation. Le bâtiment principal du Sud-Est est une belle construction en pierre et bois, qui se distingue par son style et sa situation. Le reste de l'ensemble est plus récent et plus simple, mais il est intégré dans le cadre de son environnement avec respect et harmonie parfaite, cette intégration soulignant le relief propre de l'époque qui ne s'impose pas d'emblée, mais sans être négligé.

Degré de classement

HC	1	2	3	4+	5	6	7
----	---	---	---	----	---	---	---

Date: 16.05.2005 Rapporteur: architecte

Degré et critères de classement après préavis du canton

4+

Stratégie énergétique
(En cours)



Programme d'équipement
(Réalisé)

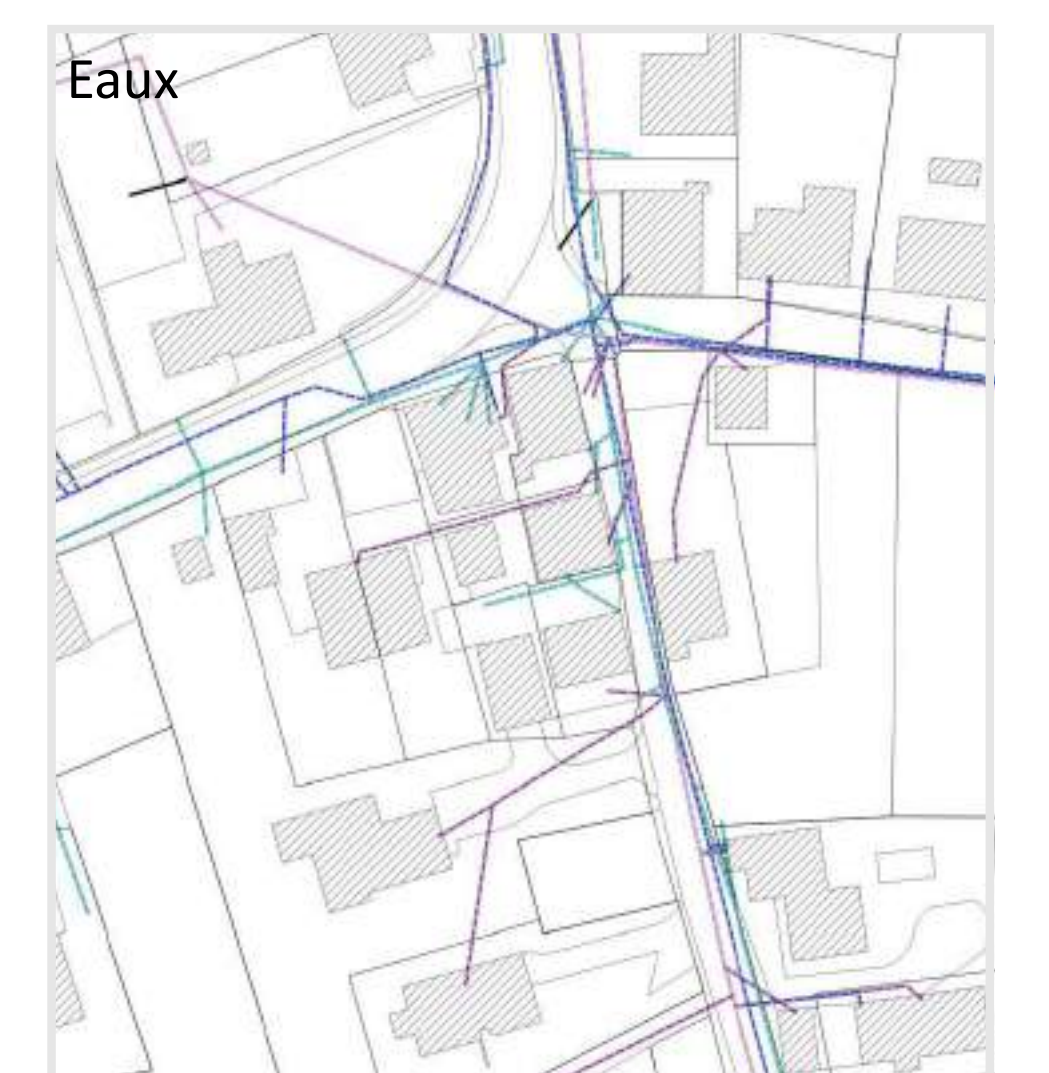
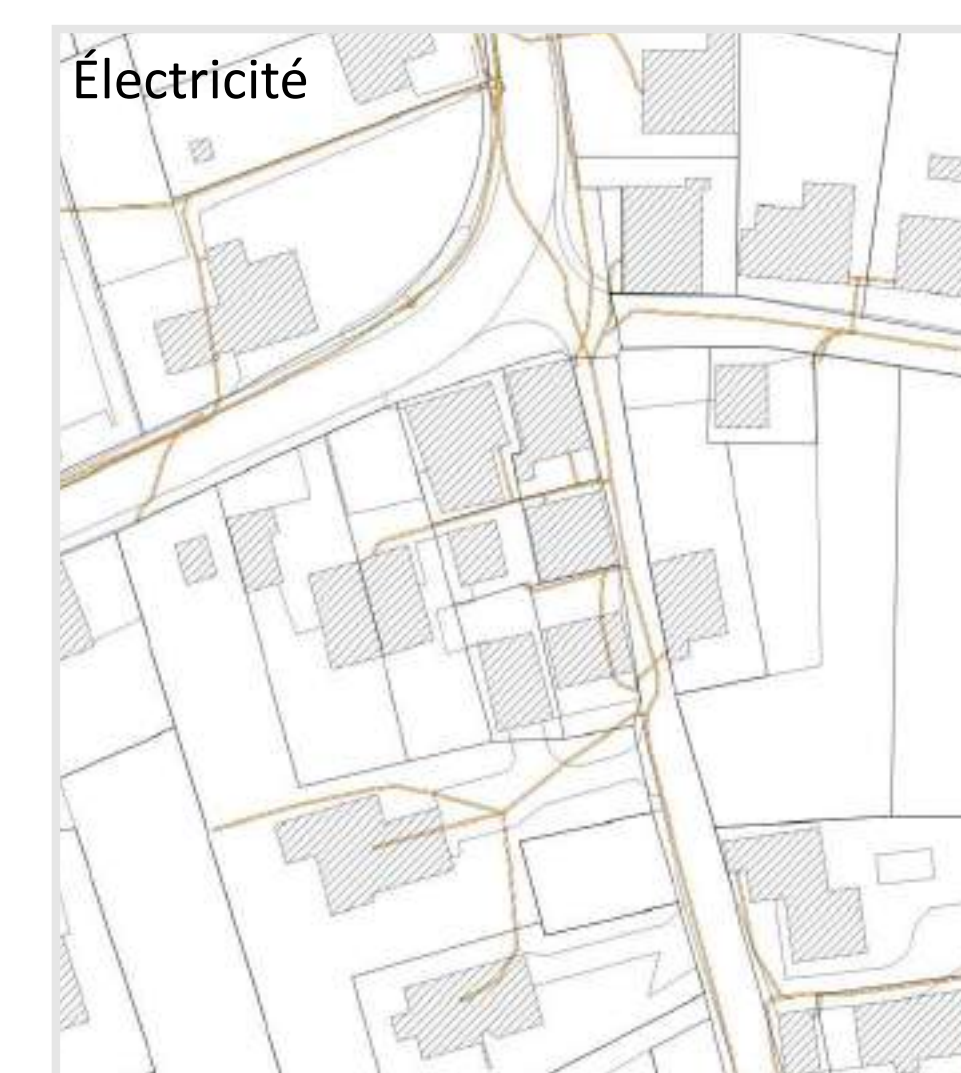
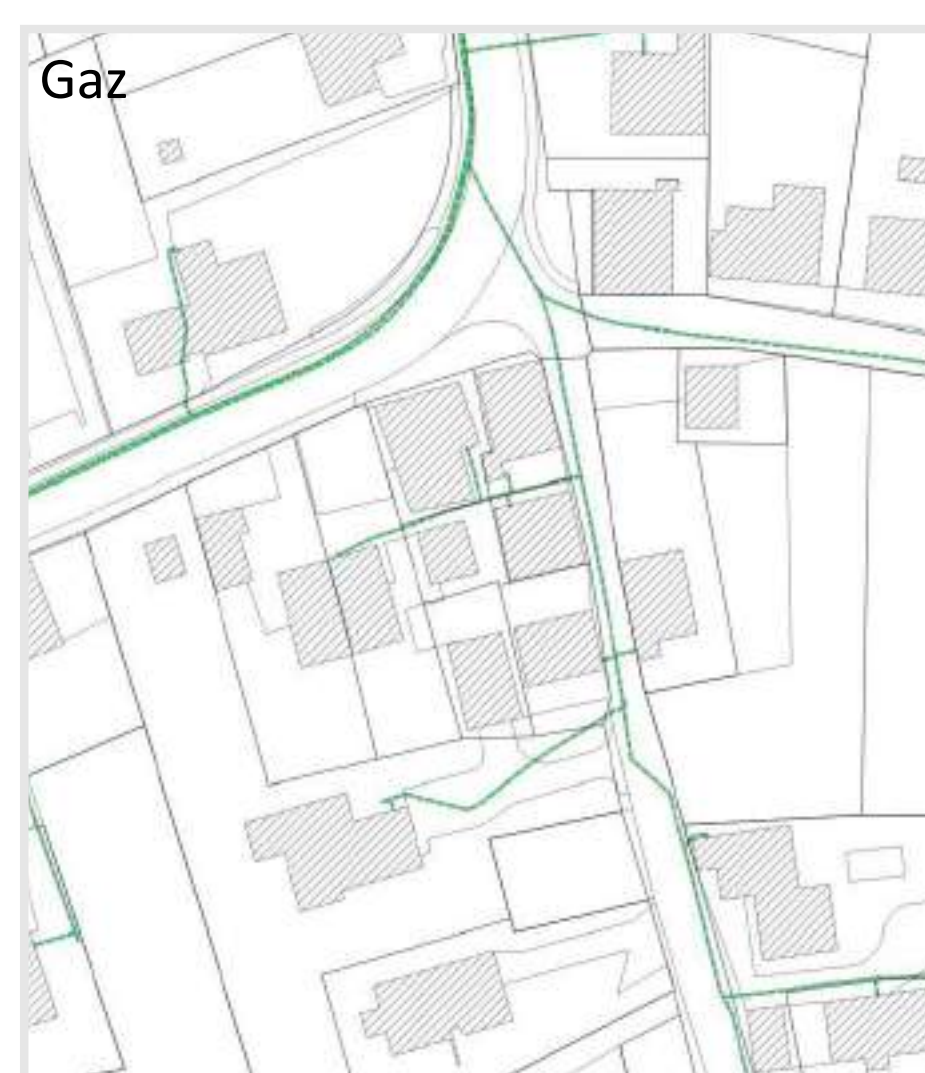

Carte des dangers naturels
(Réalisé)

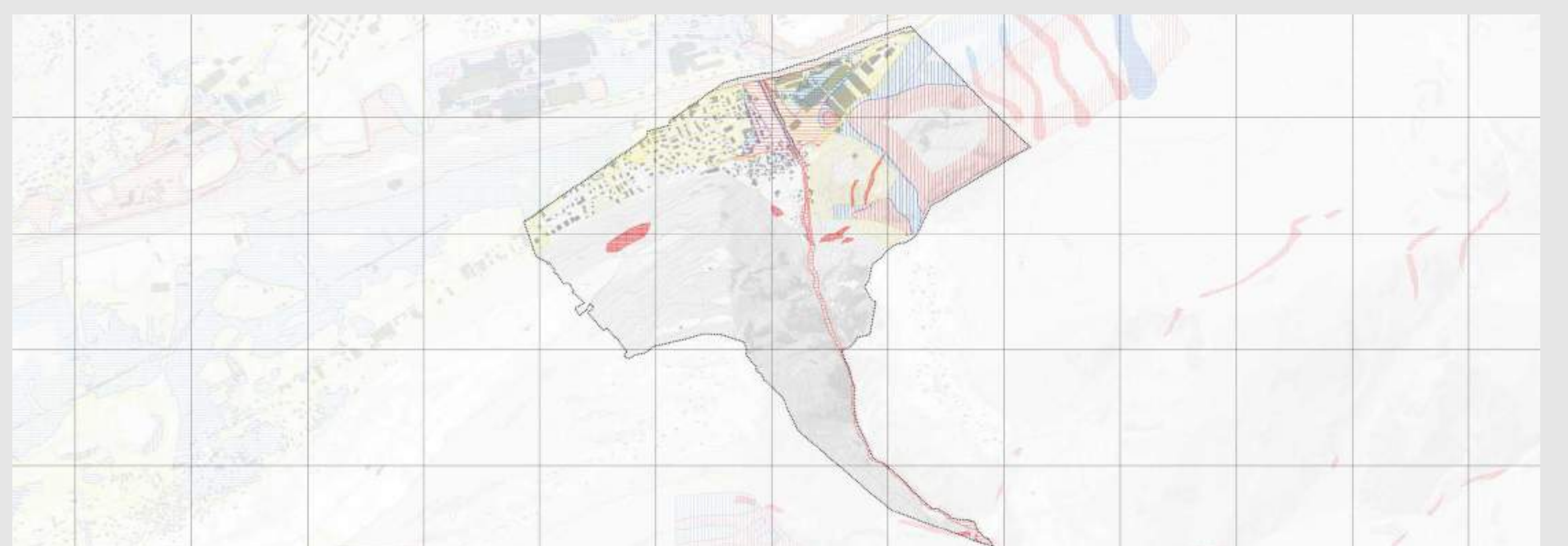

Espace réservé aux eaux
(En cours)

